

Network



株式会社アイシーエス

〒020-8544 岩手県盛岡市松尾町17番8号
編集・発行 企画営業統括本部営業推進部
TEL 019-651-2626(代) FAX 019-651-2693
<https://www.ics.co.jp/>

トピックス 岡山県給与システム稼働!

「岡山県給与システム」が令和4年7月19日に本稼働しました。本システムは、岡山県様の知事部局・教育委員会・警察本部等の一般職員・教職員・県議会議員・臨時的任用職員・会計年度任用職員（フルタイム及びパートタイム）等、約24,000人の給与計算業務を行うシステムです。

本システムは、「業務効率の向上」「運用保守経費の削減」「業務全体の最適化」実現を目的として、他県で安定稼働の実績がある弊社のパッケージシステム（県向け給与システム）をベースとして構築したシステムです。システム利用者は約800人で、市町村立学校からはLGWAN（LGWAN-ASP）、それ以外は行政ネットワークからシステムを利用する構成です。

本システムは「いつでも、何回でも、一人からでも」給与計算を実行・確認できるのが特長です。標準報酬制や会計年度任用職員にも対応しており、「団体内統合宛名システムと連携し、認定請求から支給までを対応している児童手当機能」、「退職手当計算機能」、「定期出力帳票の自動作成機能」、「独自の帳票・データを作成できるEUC機能」等も備えています。



【お客様の声】

一プロジェクト発足当初、どのような思いを抱いていましたか？

- ・ほぼ50年前に作られた仕様が色濃く残る旧システムから全く新しいシステムへスムーズに移行できるか大きな不安がありました。

一新システムの導入にあたり、苦労・工夫されたことはありますか？

- ・旧システムの古い仕様を新システムへ持ち込まないように注意しながら開発を進めました。
- ・市町村とのネットワーク接続や端末動作のテストを念入りに行いました。
- ・実機研修に加え、全利用者参加で5月給与を再現するかたちで稼働リハーサルを実施し、習熟度の向上に努めました。

一新システムの導入によって、どのような効果が得られましたか？

又は、今後得られると期待していますか？

- ・ほぼ全ての市町村立学校に導入できたことで、帳票の大量印刷・仕分け・運搬を全廃できました。
- ・毎日、各所属で計算結果の確認が繰り返し行われており、業務効率の向上を期待しています。



岡山県出納局内部事務課での端末操作

仕様決定やテスト、新システムでの運用立ち上げ等の開発全般において、岡山県様のご協力もあり、予定通り本稼働することができました。また、「短時間勤務職員に対する共済適用拡大」（令和4年10月施行）等の制度改正については、開発フェーズ終盤から開発と並行して対応を進めており、令和4年9月にリリースします。今後は、「定年の引上げとそれに伴う諸制度の施行」（令和5年4月施行）への対応も順次行っていく予定です。

トピックス

三田記念病院様 電子カルテシステム「MediClover」稼働

令和4年7月に岩手済生医会三田記念病院様（岩手県盛岡市）において、弊社電子カルテシステムMediCloverが稼働しました。

三田記念病院様は、昭和8年に岩手医学専門学校（現岩手医科大学）の分院として開設され、その後、昭和31年に分離独立し、岩手県の精神科医療の先駆的役割を担ってこられた精神科専門病院です。

今回、電子カルテを調達されるとのことで、令和3年に完成した弊社のMediCloverを提案させていただきました。精神科特化型の電子カルテではないものの、本システムの「見やすい」「使いやすい」というコンセプト、パッケージの発展性、運用提案を含む導入サポートが評価され、ご採用いただきました。

令和3年9月のキックオフから10か月間、病院様の理念に基づいて、電子カルテ導入が「患者様のために」なるよう繰り返しヒアリングや運用検討を行いました。特に、精神科特有の運用や課題の洗い出しを徹底して行い、病院様に最適な電子カルテの活用方法を検討しました。他にも、非常時や災害時の注意点、情報セキュリティ、稼働後の院内体制、運用規程作成など、トータルでサポートをしております。

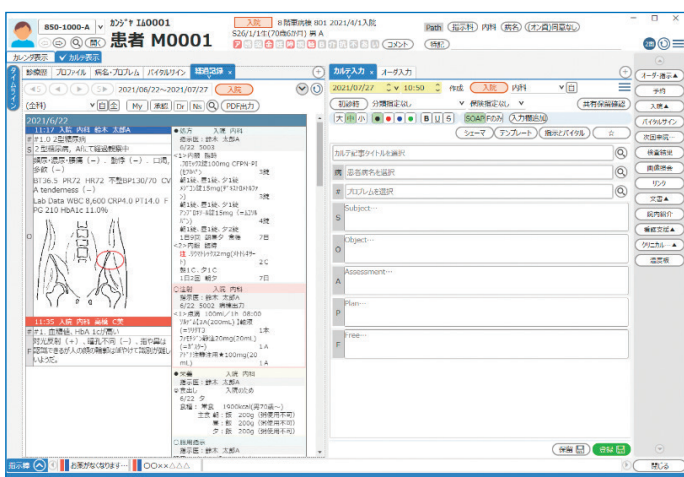

稼働前までは紙カルテで運用されており、電子カルテ未経験の方も多くいらっしゃいましたが、ご多忙の中、操作訓練やリハーサルにご参加いただき、また、操作熟練者の育成などに関して病院様からご発案いただくなど、稼働に向けた準備を病院様と一体となって進めることができました。

緊張の中、稼働初日を迎えました。スムーズに運用を開始することができました。これも病院様の多大なるご理解、ご協力の賜と感謝しております。

今後は、「患者様のために」日夜診療を続ける病院様のご期待に応えられるよう、安心してお使いいただけるシステムの提供、サポートに取り組んでまいります。

ご案内

地方自治情報化推進フェア2022 出展

地方公共団体情報システム機構が自治体DXを推進することを目的に掲げて開催する「地方自治情報化推進フェア2022」に出展いたします。新型コロナの影響を受けオンラインでの開催となっていた当フェアですが、3年ぶりに実地開催が予定されています。

当社は、自治体のペーパーレス化などを支援する電子決裁や文書管理、庶務管理などを揃えた内部情報トータルシステムBestsideを展示します。併せて、デジタル庁が公募し、令和3年度から検証が進められている「ガバメントクラウド先行事業」において、今年度内にリフト（ガバメントクラウドに移行すること）する計画にある住民情報統合システムINSIDEを展示し、「自治体情報システムの標準化・共通化」への対応についてもご紹介します。

開催概要

- 日時 令和4年11月1日（火）10:00～17:30
11月2日（水）10:00～17:00
- 場所 幕張メッセ 展示ホール7・8

弊社出展システム

- 内部情報トータルシステム「Bestside」
- 住民情報統合システム「INSIDE」

業務紹介

岩手県GIGAスクール運営支援センター運営業務

令和4年6月より「岩手県GIGAスクール運営支援センター」(以下、センター) 運営業務を開始しました。

本センターは、小学校、中学校、高等学校及び特別支援学校に整備された1人1台端末等のICT機器を活用し、文部科学省が掲げる「GIGAスクール構想」により実現される新たな学びへ対応するため設置されました。岩手県教育委員会事務局様から委託を受け、現在、県立学校81校、矢巾町立小中学校6校を対象に、授業や学習活動における効果的なICT活用をご支援しています。

【主な業務内容】

ヘルプデスク

・トラブル対応

1人1台端末や大型提示装置(電子黒板、プロジェクタ等)、ネットワーク機器、回線の不具合に関する問い合わせを受け付けます。一次切り分けを行い、機器の故障やネットワーク障害が原因の場合は保守業者を手配します。

・操作・活用支援

学校で利用するWindowsPC、Chromebook、iPad等の端末やアプリの基本的な操作をサポートします。

・活用事例紹介

授業におけるICT活用事例を収集し、Webサイト等で紹介します。

学校への訪問指導・研修

各学校を訪問し、ICT活用に係る訪問指導・研修を実施します。事前のアンケートを基に実施内容を協議した上で、7月から訪問を開始しています。



訪問指導・研修の様子

【実施体制】

教育機関におけるヘルプデスク業務経験者をはじめとして、ICT支援員資格保有者を含む業務経験と知識が豊富なメンバーで対応しています。また、本業務期間中に岩手県立大学様よりインターン生の受け入れを予定しており、本業務を通じて教育現場におけるICT人材の育成にも貢献していきます。

トピックス

盛岡さんさ踊り 3年ぶりのパレード参加!

盛岡の夏の風物詩として親しまれている盛岡さんさ踊りが3年ぶりに開催され、弊社は8月3日のパレードに参加しました。

パレード当日は午前中まで強い雨が降り続き、開催が危ぶまれる状況でしたが、午後になって青空ものぞく空模様となり、予定通りパレード開催となりました。

パレードは順調に進行し、迫力ある太鼓や笛、踊りを沿道の観客に存分に披露することができました。今年は規模を縮小しての開催となったため、今までのようには盛り上がりがないのではないかと危惧していましたが、パレードは例年通り大いに盛り上がりました。

パレードの距離が800mから500mに短縮され、パレード終了後の輪踊りも実施されなかったことから、正直少し物足りなさも感じましたが、何よりも無事に開催できたことに感謝したいと思います。

来年は規模を縮小せずに例年通りの内容で開催できることを祈りつつ、より完成度を高めて準備していきたいと考えています。



しびれや痛みはありませんか？



- 親指を動かすと手首が痛い -

親指を動かしたときに、手首がピリッと痛むことはありませんか？「ドケルバン病」は、親指を使いすぎることによって手首が痛くなる病

気で、痛みは手首の親指側の骨が出っ張っている辺りに起こります。

スマートフォンを片手で持ち、親指だけで操作することも原因の一つとして考えられています。ほかにはパソコンのキーボード操作、ゴルフやテニスなどのラケットを使うスポーツ、ギターやピアノなどの楽器演奏をする人にも多くみられます。また、出産前後や更年期の女性も要注意です。

ドケルバン病は腱鞘炎の一種であり、はじめは軽い痛みなので少し手を休めていれば自然に治っていくこともあります。しかし、痛みを我慢しながら親指を使い続けると、炎症は悪化し日常生活に支障をきたすようになります。

治療の基本は安静とお薬で、症状が改善しなければ手術を検討します。

発症や再発を防ぐには、日頃から親指や手首に負担をかけないことが大切です。パソコンのキーボードを操作するときは手首をまっすぐに保ち、親指を大きく開く動作をしないように注意します。手首を反らした状態で操作すると腱鞘に負担がかかるので、手首の下に小さめのクッションやタオルなどを置いてもいいでしょう。スマートフォンを操作するときは両手を使うようにしましょう。

セルフチェック

親指を内側に入れてこぶしをつくり、小指の方に傾けて、手首を曲げられるかどうかや、親指側の手首に痛みが生じるかどうかチェック

曲げられる

→多少の違和感や痛みがあっても手首を曲げられる場合は問題ない

痛くて曲げられない

→炎症があると、この動作で痛みが出て手首が曲げられないことも

トピックス

松山事務所だより

令和3年8月、愛媛県総務部人事課様の次期給与システム開発業務の受注に伴い、愛媛県松山市に事務所を開設しました。松山市は瀬戸内の温暖な気候で雨も少なく、とても過ごしやすいです。

愛媛県といえば柑橘類が有名ですが、一年中さまざまな品種を味わうことができます。また、瀬戸内海や宇和海に面しているので、タイ、ブリ、シマアジなど、地元の東北とはまた違った美味しい魚介類を味わうことができます。赴任当初は愛媛の「甘めの味付け」（ミートソーススパゲッティ、鍋焼きうどん、味噌汁…）に少し戸惑いましたが、今では美味しくいただいています。

市内には松山城や道後温泉、少し足を延ばせばしまなみ海道など、観光スポットも豊富にあります。開発業務完了まで残り約1年、仕事も休日も充実した日々を過ごしたいと思います。



しまなみ海道



松山城から望む松山市内

編集後記

今年の夏は猛暑と大雨が続きましたが、この頃は朝晩涼しく、気持ちの良い秋晴れの日も多くなってきました。行楽にちょうど良い季節ですが、これから日々気温は下がり、空気は乾燥してきます。体調を崩されることのないようご自愛ください。

次号Networkは1月発行予定です。

株式会社アイシーエス <https://www.ics.co.jp/>

本社：〒020-8544 岩手県盛岡市松尾町17番8号
TEL：019-651-2626 FAX：019-651-2693
一関事業所：〒021-0902 岩手県一関市萩荘字下中田9番地1
TEL：0191-24-3888 FAX：0191-24-3750
秋田支店：〒010-0951 秋田県秋田市山王2丁目1番54号 三交ビル
TEL：018-865-6171 FAX：018-865-6121
青森支店：〒030-0862 青森県青森市古川2丁目20番6号 AQUA古川2丁目ビル
TEL：017-722-6560 FAX：017-732-3602
仙台支店：〒980-0803 宮城県仙台市青葉区国分町一丁目6番18号 東北王子不動産ビル4階
TEL：022-722-7622 FAX：022-722-7644

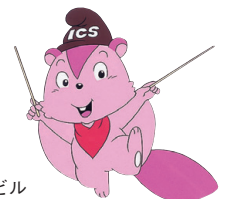

※掲載記事等の無断転載を禁じます。